

**Restructuration et extension de  
la médiathèque départementale**  
à Clermont-Ferrand

Département du Puy-de-Dôme

POSE DE LA PREMIERE PIERRE  
le mardi 6 février 2024





# 1/ UN CONTEXTE URBAIN HÉTÉROGÈNE



**Restructuration et extension de la médiathèque départementale  
à Clermont-Ferrand**

Pose de la première pierre



# 2/UN EQUIPEMENT DATÉ

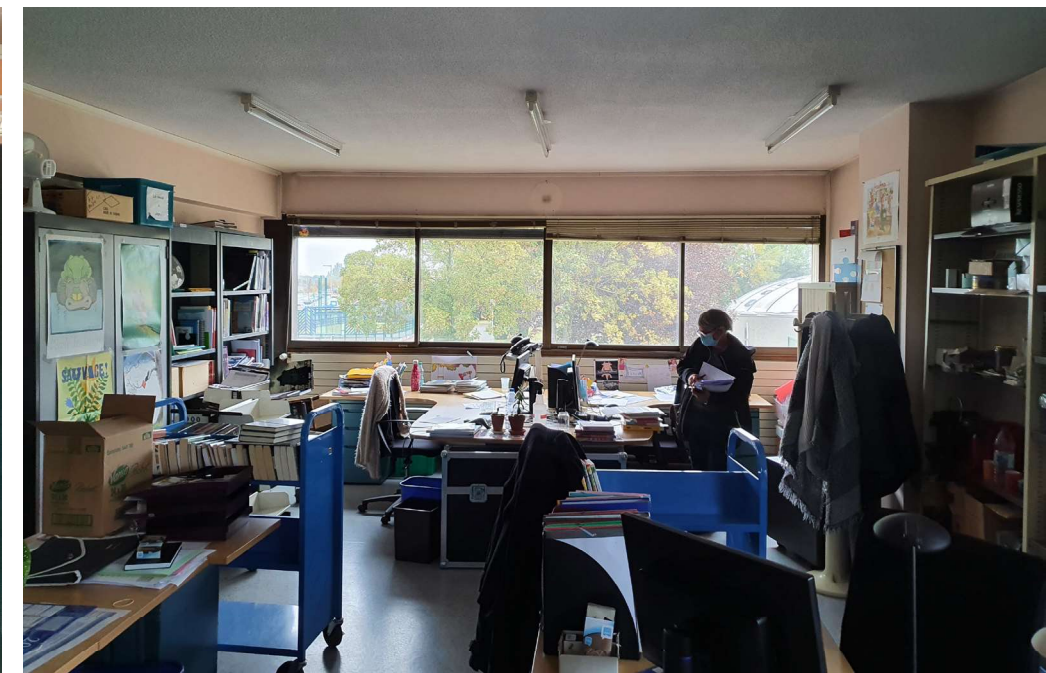

**Restructuration et extension de la médiathèque départementale  
à Clermont-Ferrand**

Pose de la première pierre





Volumétrie du bâtiment existant avant travaux

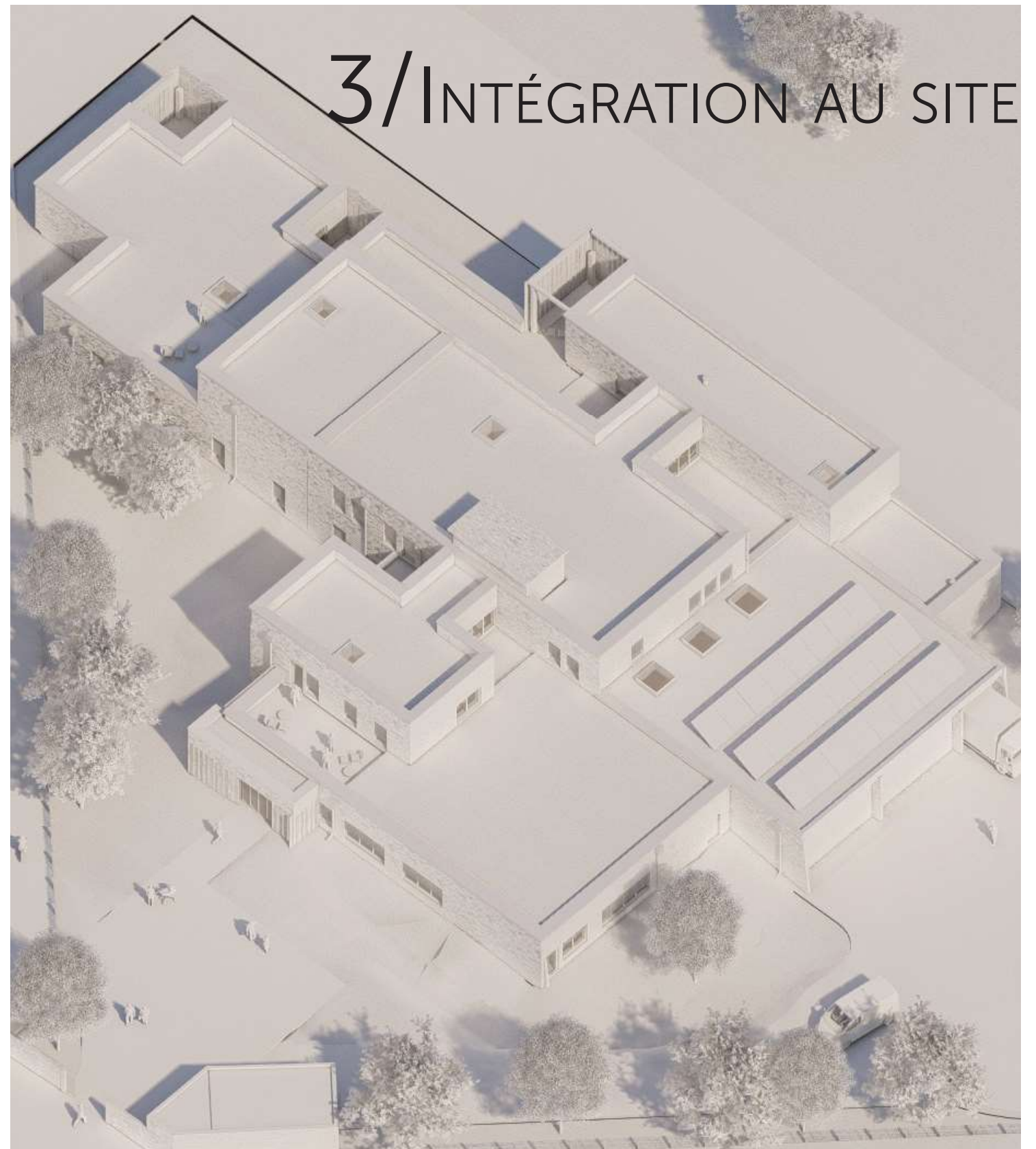

Volumétrie du bâtiment après travaux



**Restructuration et extension de la médiathèque départementale**  
à Clermont-Ferrand

Pose de la première pierre

Volumétrie  
Avant /Après



# 4/DÉMOLITIONS

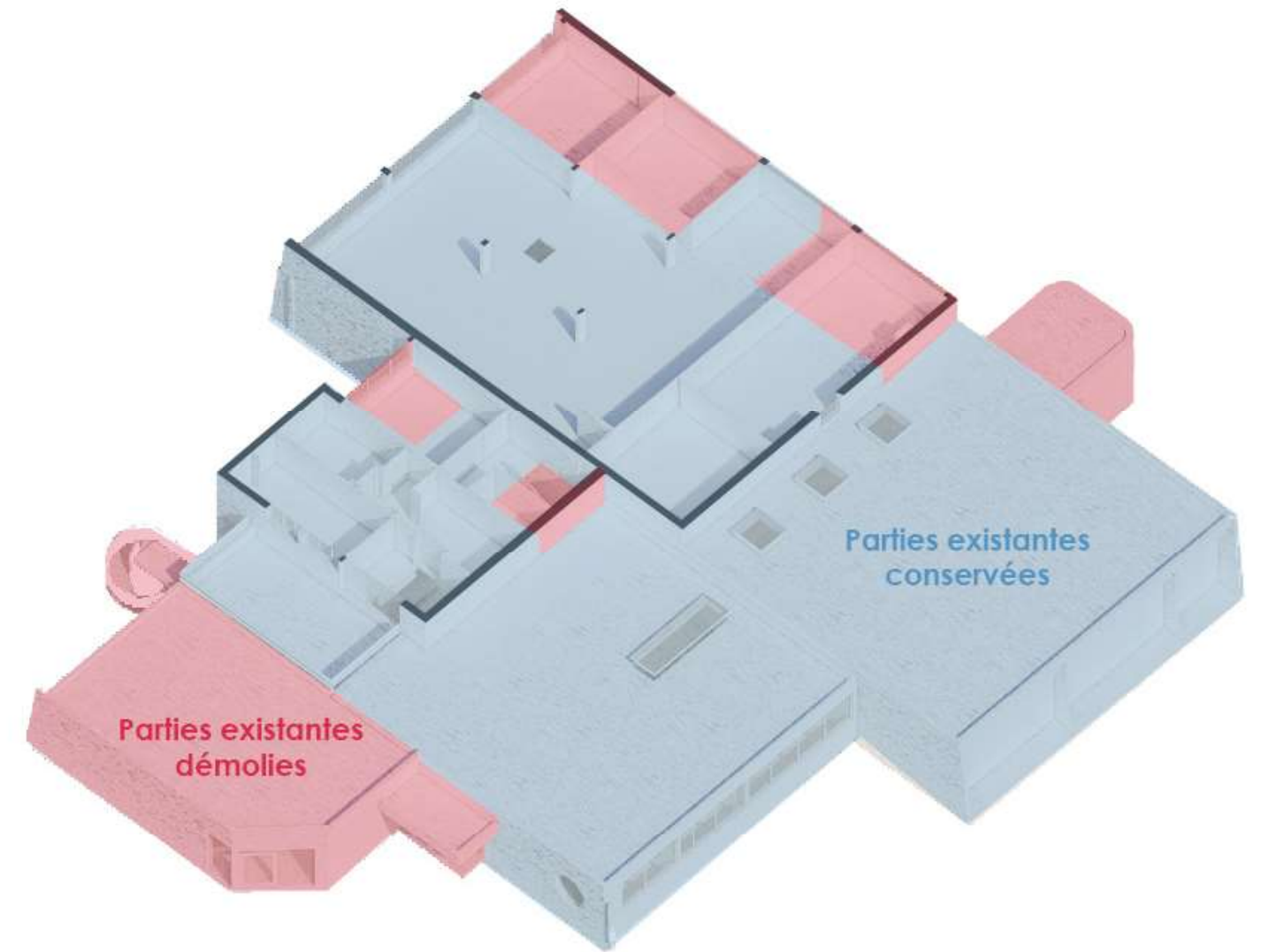
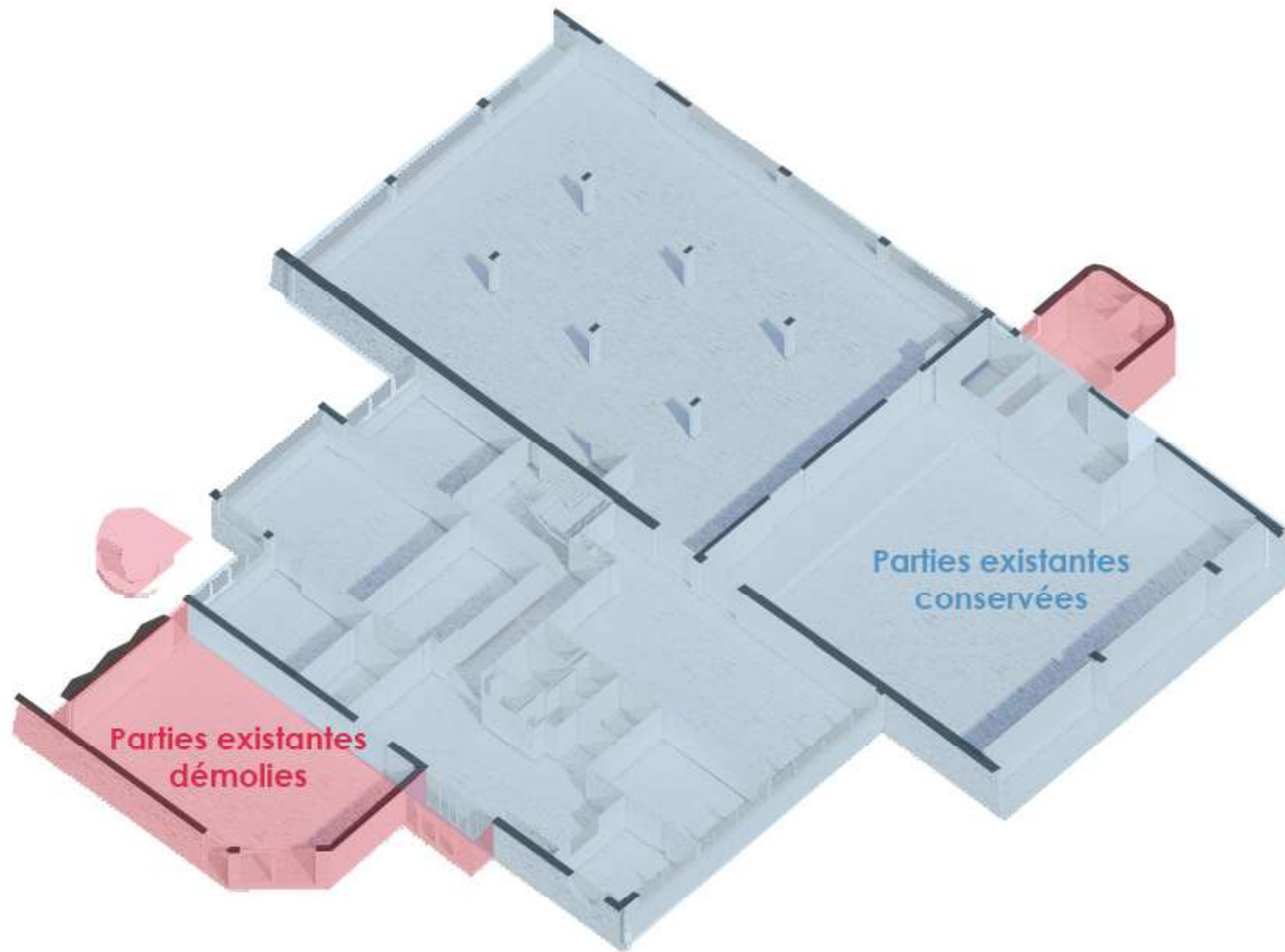

Bâtiment existant / zones démolies  
dans le cadre du projet



Bâtiment existant / zones  
conservées dans le cadre du projet

# 5/EXTENSIONS

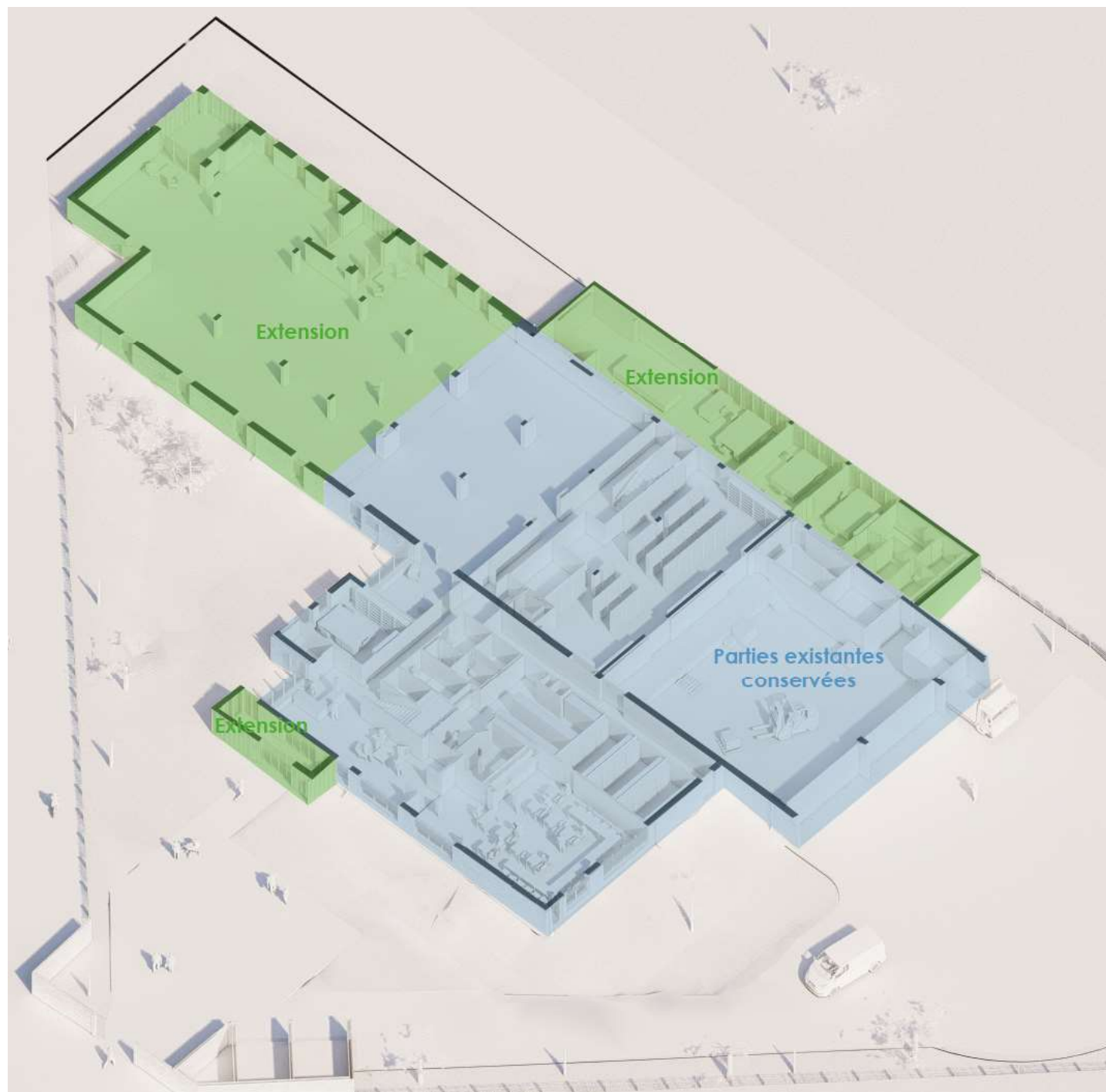

**Restructuration et extension de la médiathèque départementale**  
à Clermont-Ferrand



Bâtiment existant / zones  
conservées dans le cadre du projet



Extensions créés dans le cadre du  
projet

Pose de la première pierre

Axonométrie  
RDC  
Existant / Projet



# Bilan des surfaces

 Demolition : 118m<sup>2</sup>  
 Extension: 657m<sup>2</sup>

Surface existante avant travaux : 1 532m<sup>2</sup>  
Surface après travaux : 2 071m<sup>2</sup>

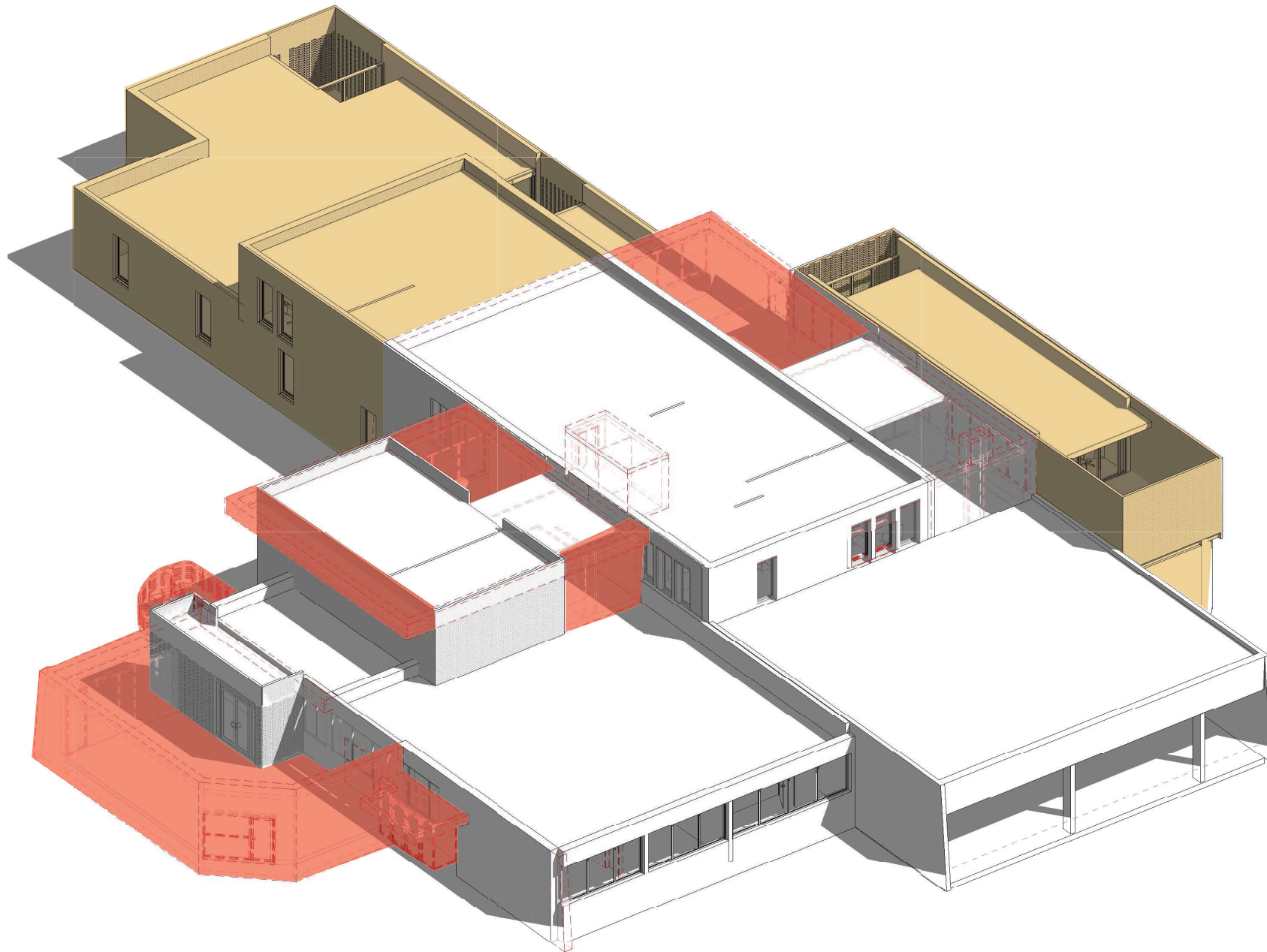



# 6/PROJET











**Restructuration et extension de la médiathèque départementale**  
à Clermont-Ferrand

Pose de la première pierre

Axonométrie  
toiture